コンビネーション３２６号

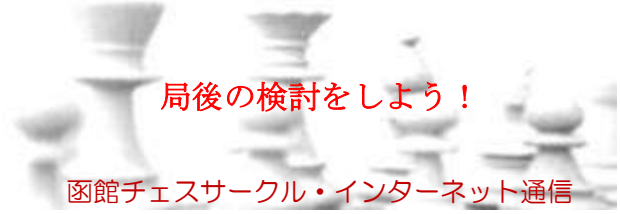

２０１６年　７月１５日　発行

Ψ Ψ Ψ Ψ Ψ Ψ Ψ Ψ Ψ Ψ Ψ Ψ Ψ Ψ Ψ Ψ Ψ Ψ Ψ Ψ

函館サマー・チェス大会特集（２）

Ψ Ψ Ψ Ψ Ψ Ψ Ψ Ψ Ψ Ψ Ψ Ψ Ψ Ψ Ψ Ψ Ψ Ψ Ψ Ψ

函館のニューヒーローは金澤さんでした！

シード上位の杉本さん、山田、金澤さんが２連勝し、３ラウンドからつぶし合いでした。ここで金澤さんが他のふたりから勝ち星を取ったことが大きく、最後を無難にドローにまとめ、単独優勝を決めました。アマ将棋界で名が通っている金澤さんですが、チェス界でも通用する実力を持っていることを証明したといえるでしょう。ブリッツ大会に続いて２連勝の金澤さんには今後も函館への貢献を期待したいところです。

杉本さんの実力は実績が証明していますが、この大会は本調子ではなかったと思います。山田も見落としが続きました。今後の活躍を待ちましょう。

Ψ Ψ Ψ Ψ Ψ Ψ Ψ Ψ Ψ Ψ Ψ Ψ Ψ Ψ Ψ Ψ Ψ Ψ Ψ Ψ

負けてもチェスはおもしろい

Ψ Ψ Ψ Ψ Ψ Ψ Ψ Ψ Ψ Ψ Ψ Ψ Ψ Ψ Ψ Ψ Ψ Ψ Ψ Ψ

この上位３人との勝負は大変です。その中で善戦したのは金城康弘さん、金城透弥君が杉本さんに善戦しました。また、金城琉菜ちゃんが金澤さんからドローを奪いました。

高橋雅音君もいいゲームをしていました。しかし、そこまではいいとして、厳しく言うと内容では向上が見えない大会だったと思っています。同じように失敗する序盤、すべての手を考えない、相手の動きを見ないで何気なくプレーする・・・。これで勝ったとしてもコーチから見るとまぐれとしか思えません。

また、大会の参加者が少なかったことも残念です

下を向いていては前に進めません。希望もあります。結果は出なくてもがんばっているのが分かるプレーヤーには胸が熱くなりました。

もっともっとチェスの楽しさを教えてあげたいです。トロフィーを取ること、試合に勝つことは面白いでしょうが、それだけでなく「負けても面白い」チェスの魅力を伝えたいのです。そうです。負けてもチェスはおもしろいです！

そしていつか本気になったら「もっと強くなりたいので厳しく教えてください」と言ってきてほしい。いつでもそれに応える用意をしておきます。

Ψ Ψ Ψ Ψ Ψ Ψ Ψ Ψ Ψ Ψ Ψ Ψ Ψ Ψ Ψ Ψ Ψ Ψ Ψ Ψ

どれだけチェスに時間をかけているか

Ψ Ψ Ψ Ψ Ψ Ψ Ψ Ψ Ψ Ψ Ψ Ψ Ψ Ψ Ψ Ψ Ψ Ψ Ψ Ψ

大会１日目の夜、杉本さん、金澤さん、山田が交流会をしました。そのときあれだけ強い杉本さんが「どうしたらもっと強くなれるのか弘平君に聞きたい」と言っていたのが印象的でした。北海道では敵がいないからといって満足していない姿勢を見習う

べきでしょう。

山田弘平にその話をすると、こちらが聞きたい（笑）としながらも「まずはどれだけチェスに時間を使っているかの問題」という返答でした！

大会プロフィール

名　称	函館サマー・チェス大会　2016
日　時	平成28年7月2日（土）～3日（日）
場　所	函館アリーナ研修室
形　式	スイス・クラシカル・5ラウンド，25分＋1手30秒累加
主　催	函館チェスサークル（JCA公式戦）
ＴＤ	金城満寿美、審判：山田明弘、金城康弘、金澤健一

そうなのです。最低限、チェスに時間をかけてやっていないと強くならないのです！

何をしたらいいのかを順に提案します。

Ψ Ψ Ψ Ψ Ψ Ψ Ψ Ψ Ψ Ψ Ψ Ψ Ψ Ψ Ψ Ψ Ψ Ψ Ψ Ψ

局後の反省をする

Ψ Ψ Ψ Ψ Ψ Ψ Ψ Ψ Ψ Ψ Ψ Ψ Ψ Ψ Ψ Ψ Ψ Ψ Ψ Ψ

ネットでチェスをする。本を読む・・・いろいろありますが、まずは局後の反省をするということです。勝っても負けても必ず棋譜を並べなおし、見直しましょう。（今日の試合も！）

そして良い手、悪い手を見つけたり、こうしたらどうなっただろうと考えたりしましょう。

何だか遠回りに見えますが、局後の反省をする、それが実力を上げる一番の近道です。

自分ひとりでできますが、そのとき疑問があればえんりょなく先生に聞いてきてください。先生方はみんなが聞いてくるのを待っています。誠実に答えさせてもらいます！

今後、教室の先生は３人だと思ってください。金城康弘さん、金澤健一さん、そして山田明弘です。コーチの実力は高いですが、コーチ料はお安くなっています。というよりタダです（笑）

みんなで実力向上を目指しましょう！

Ψ Ψ Ψ Ψ Ψ Ψ Ψ Ψ Ψ Ψ Ψ Ψ Ψ Ψ Ψ Ψ Ψ Ψ Ψ Ψ

函館サマー・チェス大会入賞者

Ψ Ψ Ψ Ψ Ψ Ψ Ψ Ψ Ψ Ψ Ψ Ψ Ψ Ψ Ψ Ψ Ψ Ψ Ψ Ψ

今日の宿題は次ページの次の１手。この大会で、こうやればよかった～の１手を問題にしました。

実戦だと思って考えてみてくださいね。答えは次号またはホームページで！

Ψ Ψ Ψ Ψ Ψ Ψ Ψ Ψ Ψ Ψ Ψ Ψ Ψ Ψ Ψ Ψ Ψ Ψ Ψ Ψ

函館サマー・チェス大会入賞者

Ψ Ψ Ψ Ψ Ψ Ψ Ψ Ψ Ψ Ψ Ψ Ψ Ψ Ψ Ψ Ψ Ψ Ψ Ψ Ψ

記録として今大会の入賞者を書いておきます。

＜大会オープン＞

１位：金澤健一　２位：杉本公一　３位：金城琉菜

＜Ａクラス＞

１位：金城透弥　２位：金城康弘　３位：高橋雅音

＜Ｂクラス＞

１位：村上紗可　２位：和田彩花　３位：高橋雅琴

＜敢闘賞、特別賞＞

渋谷快成　肝付凱帆　肝付朝向

Ψ Ψ Ψ Ψ Ψ Ψ Ψ Ψ Ψ Ψ Ψ Ψ Ψ Ψ Ψ Ψ Ψ Ψ Ψ Ψ

金城琉菜ちゃんが８月６日～７日の全日本女子選手権に出場します。結果はホームページで。

次回チェス教室は８月１９日（金）です。

では、すてきな夏休みをお過ごしください！

函館サマー・大会　次の１手　パート２

問題１　白番　（　　）

ここからドロー？でも２手でメイトでした！

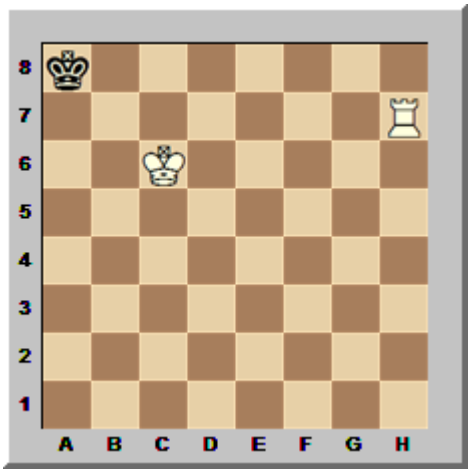

問題２　黒番（　　）

ああしてこうすればポーン・フォーク！

問題３　白番（　　）

ここで白の **Bg5+** はゆるい手。もっといい手がいっぱいありました！

問題４　黒番（　　）

当然 **Qxd5** とポーンを取り返しますか？いえいえ、そんなことをしたら恐ろしい白の手があります！どんな手か分かりますか？

では、**d5** が取れないなら黒はどうしますか？

問題５　白番（　　）

白が優勢を目指す１手を考えてください。山田弘平によると好手は２つある。かなりの難問ですが、自分の実力なりにチャレンジしましょう！

どの問題も次の１手だけ（　）に書いてきてください。正解が１つとは限りません。これがチェス教室の夏休みの宿題です。