コンビネーション３２９号

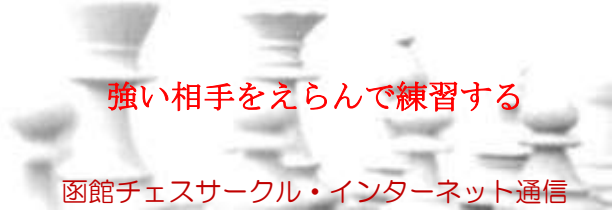

強い相手をえらんで練習する

函館チェスサークル・インターネット通信

２０１６年　８月２６日　発行

Ψ Ψ Ψ Ψ Ψ Ψ Ψ Ψ Ψ Ψ Ψ Ψ Ψ Ψ Ψ Ψ Ψ Ψ Ψ Ψ

８月ＪＣＡと函館のレイティング

Ψ Ψ Ψ Ψ Ψ Ψ Ψ Ψ Ψ Ψ Ψ Ψ Ψ Ψ Ψ Ψ Ψ Ψ Ψ Ψ

氏　名	ふりがな	JCA	Best	仮定	仮定
安齋　和真	あんざい　かずま			855	22
安齋　祐真	あんざい　ゆうま	905	905		
石橋　洸太	いしばし　こうた	1048	1066		
金澤　健一	かなざわ　けんいち			1972	9
木村　明音	きむら　あかね	800	800		
木村　勇成	きむら　ゆうせい	1051	1058		
肝付　朝向	きもつき　ともひ	815	815		
肝付　凱帆	きもつき　ときほ	1005	1005		
工藤　漱之介	くどう　そうのすけ				
杉本　公一	すぎもと　こういち	2050	2107		
関　祥汰	せき　しょうた			930	21
関　竜弥	せき　りゅうや			942	21
髙津　大洋	たかつ　たいよう	1024	1044		
高橋　雅音	たかはし　まおと	949	949		
高橋　雅琴	たかはし　まこと	859	885		
村上　紗可	むらかみ　さやか	903	903		
山田　悠柾也	やまだ　ゆきや				
和田　彩花	わだ　あやか	980	980		
金城　康弘	きんじょう　やすひろ	1386	1416		
金城　透弥	きんじょう　とうや	1362	1362		
金城　琉菜	きんじょう　るな	1573	1573		
高橋　栄三	たかはし　えいぞう	912	929		
佐藤　翼	さとう　つばさ	1677	1677		
山田　弘平	やまだ　こうへい	2201	2239		
山田　真明	やまだ　しんめい	1809	1889		
山田　明弘	やまだ　あきひろ	1967	1989		
渋谷　快成	しぶや　かいせい	1484	1488		
小林　由佳	こばやし　ゆか	974	1033		
松浦　誠	まつうら　まこと	979	1023		
松浦　勇希	まつうら　ゆうき	1193	1206		
中川　啓	なかがわ　ひらく	913	913		

Ψ Ψ Ψ Ψ Ψ Ψ Ψ Ψ Ψ Ψ Ψ Ψ Ψ Ψ Ψ Ψ Ψ Ψ Ψ Ψ

新入生２名ご紹介

Ψ Ψ Ψ Ψ Ψ Ψ Ψ Ψ Ψ Ψ Ψ Ψ Ψ Ψ Ψ Ψ Ψ Ψ Ψ Ψ

遅くなりましたが、４月からの新入生をご紹介。

工藤漱之介（くどうそうのすけ）2007.11.11 生

山田悠柾也（やまだゆきや）2002.01.16 生

これからもよろしくお願いします。

レイティングは公式戦４局以上でつき、２５局以上で確定します。レイティングとは対戦成績を表す数値で、実力を比べる指標になるものです。それがＪＣＡで Best とはこれまでの最高値、仮定とあるものはデータが少ないので確定していないものです。一番右の数値は局数です。

Name	6月	plus	8月
安齋和真	890	20	910
安齋祐真	903		903
金澤健一	1756	49	1805
川崎凌佑	1156		1156
肝付あいこ	720		720
肝付朝向	694	11	705
肝付凱帆	1020	0	1020
小屋畑拓	1313		1313
佐藤泰司	1600		1600
杉本公一	2040	-19	2021
関祥汰	925		925
関竜弥	885		885
西森敏之	1709		1709
沼田剛	1597		1597
袴田栄治	1528		1528
眞鍋宏章	1765		1765
山之内健人	1824		1824
渡辺克己	1611		1611
金城康弘	1445	-18	1427
金城透弥	1442	5	1447
金城琉菜	1545	21	1566
工藤漱之介	800	-7	793
高橋栄三	1145		1145
高橋雅音	1099	-12	1087
高橋雅琴	1014	-32	982
今野周	1648		1648
佐藤翼	1642		1642
笹森雄大	1365		1365
山田弘平	2193		2193
山田真明	1800		1800
山田明弘	1743	-7	1736
山田悠柾也	800	-8	792
渋谷快成	1640	-28	1612
小林由佳	1148		1148
松浦誠	1200		1200
松浦勇希	1266		1266
石橋智子	811		811
石橋洸太	1204	-21	1183
村上紗可	1031	25	1056
中川啓	1102	13	1115
内田大河	1195		1195
木村明音	778	-19	759
木村勇成	1221	8	1229
和田彩花	1038	19	1057
齊藤直弘	1592		1592
髙津大弥	1248		1248
髙津大洋	1063		1063
髙津優大	1200		1200

レイティングはＪＣＡかＦＩＤＥ（世界チェス連盟）のものが公式ですが、下位者のレイティングがあまり正確でないので函館のレイティングも独自にあります。シード、クラス分けに利用します。

それが左の表です。

レイティングをあまり気にすることはありません。下がれば上がりやすくなり、上がっても下がりやすくなるからです。

レイティングを上げることを目標にするのはいいですが、負けることを恐れず、「強い相手をえらんで練習する」くらいの強い向上心をもってほしいと思います。

９月２３日は懇談会になるかもしれませんご承知おきください

Ψ Ψ Ψ Ψ Ψ Ψ Ψ Ψ Ψ Ψ Ψ Ψ Ψ Ψ Ψ Ψ Ψ Ψ Ψ Ψ

ジャパンリーグ

Ψ Ψ Ψ Ψ Ψ Ψ Ψ Ψ Ψ Ψ Ψ Ψ Ψ Ψ Ψ Ψ Ψ Ψ Ψ Ψ

ＨＰでもお知らせしましたが、第２５回ジャパンリーグが８月１３日～１６日に行われました。中国からＧＭ２名、ＷＧＭ２名が参加し、日本のトップクラスと実力を競いました。優勝：Lu Shanglei、準優勝：Zhou Jianchao、第３位：小島慎也、青嶋未来、篠田太郎（敬称略）でした。

なお、山田弘平は９位とタイの１２位でした。

（オリンピアード情報はＨＰ、次号に！）

Ψ Ψ Ψ Ψ Ψ Ψ Ψ Ψ Ψ Ψ Ψ Ψ Ψ Ψ Ψ Ψ Ψ Ψ Ψ Ψ

次の１手　＜しゅくだい＞

Ψ Ψ Ψ Ψ Ψ Ψ Ψ Ψ Ψ Ψ Ψ Ψ Ψ Ψ Ψ Ψ Ψ Ψ Ψ Ψ

宿題の次の１手です。とにかく次の１手を考えてください。できればそのあとの予想も書きましょう。問題３、４は上級者でも難しいかな？(^^)

ポーンが８段目に行くと白の勝ちです。

問題１　白番　（白は上に進みます）

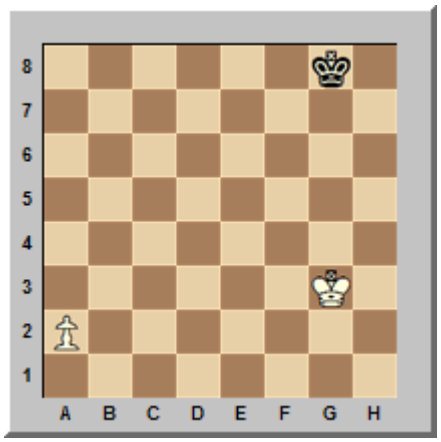

問題２　白番　（白は上に進みます）

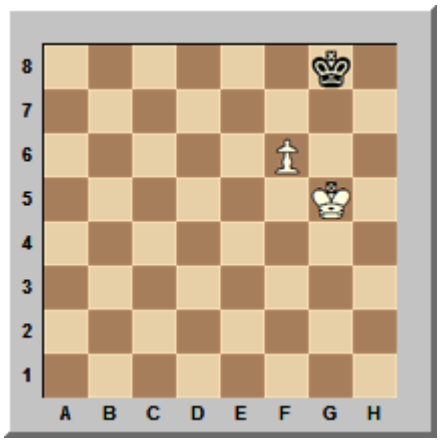

問題３　白番　（白は上に進みます）

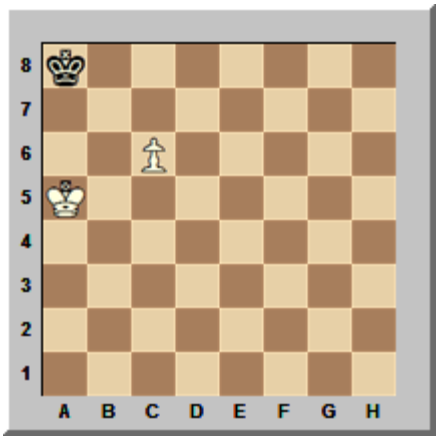

問題４　白番　（白は上に進みます）

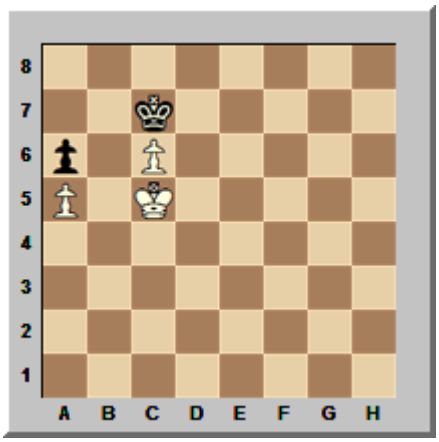

（名前　　）