コンビネーション３４５号

毎日チェスをやりましょう！

函館チェスサークル・インターネット通信

２０１７年　３月３日　発行

会費値上げは４月から

　前号で掲載の Rating 表の間違いをお詫びします。ＨＰでは直しました。

　また、会費の値上げは４月からで１人 1,500 円、兄弟２人 2,000 円です。ご承知ください。

ビショップ、ポーンのメイト・パターン

　シュルダー対ボーデン 1860 年、ロンドンで行われたゲーム。黒番が歴史的な一手を当ててください。

例題１　黒番

　例題５はボーデン・メイトと呼ばれ 1... Qxc3+!! 2.bxc3 Ba3# でメイト。ビショップのメイト・パターンは実戦でもたまに出てきます。

例題２　白番

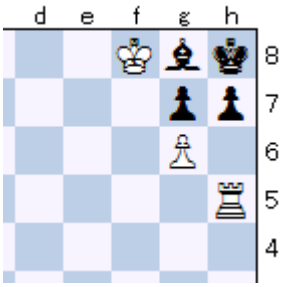

　例題６の局面は一見単純ですが、伝説の難問。チェスらしいその１手を当てられますか？

　1.Rh6!! gxh6 2.g7# ルークを取れないならビショップを動かすしかないですが、1... Be6 2.Rxh7# とメイトになります。Rh6 が最短でメイトになる手なのです。ビショップやポーンのメイトは珍しいだけにマスターでも見逃すことがあります。

問題１　左上から順に(1), (2), (3), …, (8)まで

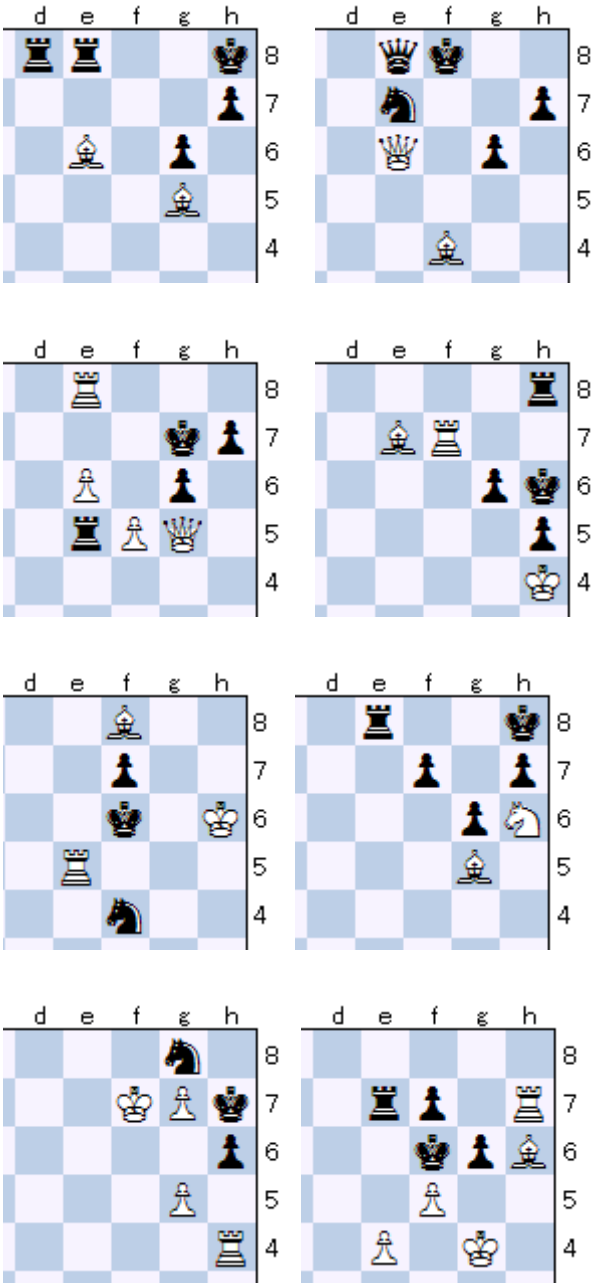

問題２　黒番 ノー・ヒント！

＜問題解答はホームページにて＞

φ φ φ φ φ φ φ φ φ φ φ φ φ φ φ φ φ φ φ φ φ

スマホ・アプリのご紹介

φ φ φ φ φ φ φ φ φ φ φ φ φ φ φ φ φ φ φ φ φ

チェス教室は週にたった１度。本気で強くなるには毎日チェスをやる必要がありますが、日本では難しいことです。お母さん、お父さんがチェスを覚えてお相手することは強くお勧めしていますが、それも限界がありますね・・・

そこで今回はスマホ・アプリによるトレーニングをご紹介します。無制限のスマホ子供の成長にとってかなりの害になることはご存知でしょう。しかし、チェスに関してだけは時間を決めて許してあげてください！

一番のおすすめは Chess.com （チェス・コム）。無料でも無制限に対局できて Rating がつきます。局後にＡＩが検討してくれます。少し難しいですが練習問題も毎日５題できて、有意義です。何より説明が日本語なのがうれしい。よくできていて生徒の使用を義務化したいくらいです！

２番目は Chess Heroz（チェス・ヒーローズ）小島さんも開発に加わっているそうですが、効果音もついて楽しく対局ができ Rating がつきます。あるボタンをタップすると３手だけチェスの神様カイサ（ＡＩ）が代わりにプレイしてくれるのが面白い。インチキと言えばそれまでですが、お互い了解したうえで非公式戦を楽しみましょう。ログインすれば１日１個カイサの権利がもらえます。

３番目は Chess24 （チェス２４）これは問題が調度よいレベルです。

以上の３種はどれも世界中の人と対戦できるのが最大のメリットです。

さらに Shredder（シュレッダー）というアプリをご紹介したい。おすすめなのはやさしい問題練習、本人の実力に合った対局がネットなしにできて、どのような局面も強力なＡＩが評価してくれるところでしょう。500 円ですが、買う価値ありです。

いかがでしょうか？他にいいものがあれば教えてください。

毎日チェスをやりましょう！

また、私、山田は金曜日以外の日やスカイプでの個人指導を（時間が許す限り）したいと思っています。ご相談ください！

φ φ φ φ φ φ φ φ φ φ φ φ φ φ φ φ φ φ φ φ φ

公式戦結果

φ φ φ φ φ φ φ φ φ φ φ φ φ φ φ φ φ φ φ φ φ

1. ラウンド 日付 2017/02/17

Bo.	Name	Elo	結果	Name	Elo
1	渋谷　快成	1529	½ – ½	今野　周	1634
2	高橋　雅琴	879	0 – 1	金城　琉菜	1507
3	肝付　凱帆	1069	0 – 1	金城　康弘	1451
4	安齋　和真	918	0 – 1	金城　透弥	1383
5	内田　大河	1314	1 – 0	木村　勇成	1009
6	高橋　雅音	942	1 – 0	中川　啓	949

2. ラウンド 日付 2017/02/24

Bo.	Name	Elo	結果	Name	Elo
1	小林　橙太	0	0 – 1	金城　康弘	1451
2	金城　透弥	1383	1 – 0	工藤　永柊	0
3	工藤　漱之介	952	0 – 1	内田　大河	1314
4	高橋　雅音	942	0 – 1	関　竜弥	950
5	工藤　星莉榎	0	0 – 1	山田　明弘	1970
6	高橋　雅琴	879	½ – ½	木村　勇成	1009

φ φ φ φ φ φ φ φ φ φ φ φ φ φ φ φ φ φ φ φ φ

小学生選手権、ジュニア選手権参加可能

φ φ φ φ φ φ φ φ φ φ φ φ φ φ φ φ φ φ φ φ φ

函館での次のチェス大会は５月２１日です。東京では５月はじめにゴールデンオープン、夏休みに全日本小学生とジュニア選手権があります。（前号の活動予定カレンダー参照）どちらの大会もチェス教室に今現在いる生徒は参加可能です。

ぜひ参加を考えてください！私、山田も行く予定

＜模範解答＞

解答１

（１） Bf6#　（２） Bh6#　（３） f6#　（４） Bg5#

(5) Bg7# (6) Bf6# (7) g6# (8) Bg7#

解答２

白のバード・オープニングに対して黒がフロム・ギャンビットで応戦した局面。1.f4 e5!? 2. fxe5 d6 3. exd6 Bxd6 4. Nc3?? (問題図) 正解は、4... Qh4+! 5.g3 Qxg3+!! (5... Bxg3+ も正解) 6.hxg3 Bxg3#