コンビネーション３５２号

ナイトはジャンプできる唯一の駒

函館チェスサークル・インターネット通信
２０１７年４月２８日発行

θ θ θ θ θ θ θ θ θ θ θ θ θ θ θ θ θ θ θ θ

ウェディング・ケーキはチェス盤

θ θ θ θ θ θ θ θ θ θ θ θ θ θ θ θ θ θ θ θ

チェス教室顧問の山田弘平が４月２３日に岡山で身内だけの結婚式をあげました。上の写真でお分かりですか？ウェディング・ケーキはチェス盤！実は先月挙式をあげたばかりの小島慎也さんが監修した（？）局面だったらしいです。

どうかお幸せに！そしてまた早く函館に教えに来てください。

θ θ θ θ θ θ θ θ θ θ θ θ θ θ θ θ θ θ θ θ

５月１９日に函館ブリッツ大会！

θ θ θ θ θ θ θ θ θ θ θ θ θ θ θ θ θ θ θ θ

５月１９日（金）にチェス教室をそのままお借りしてブリッツ（超早指し）の大会を行います。練習とちがって賞品などを用意します。

生徒は全員参加ですが、非公式戦ですので誰でも（お母さん、お父さんも）参加可能！卒業生も大歓迎です。参加は当日受付でかまいません。

当初２１日とカレンダーにありましたが、会場の関係で変更になりました。よろしくお願いします。

θ θ θ θ θ θ θ θ θ θ θ θ θ θ θ θ θ θ θ θ

第一回キッズチェスチャレンジ

θ θ θ θ θ θ θ θ θ θ θ θ θ θ θ θ θ θ θ θ

東京でＪＣＡ恒例以外（！）の子供向けの大会が開催されます。画期的なこころみでしょう。

第１回キッズチェスチャレンジ
5 月 20 日（土）12:30 開場（受付）
～5 日 21 日（日）16:00
場所は上智大学四谷キャンパス、参加費 1,000 円

函館ブリッツ大会の次の日、朝早い飛行機に乗れば参加できます（笑）

とにかく、そうした動きがあることは元気が出ますね。成功してほしいです。

θ θ θ θ θ θ θ θ θ θ θ θ θ θ θ θ θ θ θ θ

これから参加したいチェス大会

θ θ θ θ θ θ θ θ θ θ θ θ θ θ θ θ θ θ θ θ

これから参加したいチェス大会ですが、函館チェスサークルのＨＰのカレンダーで分かります。

7 月 1～2 日：函館サマーチェス大会
7 月 21～23 日：全日本ジュニア選手権（東京）
7 月 23 日：全日本小学生選手権（東京）
7 月 29～30 日：サマーチェス大会（札幌）
8 月 5 日：全日本女子選手権（東京）
などなど

どの大会も生徒なら参加できます。大会でよい結果が出なかったとしても、必ず成長につながるものがあります。始めは誰でも負けてばかりです。かわいい子には旅をさせよ、ではなく、かわいい子にはチェス大会に参加させましょう！

名　称	函館ブリッツ大会
日　時	5 月 19 日(金)19:00 集合 19:30 開始
場　所	函館市花園団地集会所
形　式	スイス式６Ｒ、５分切れ負け
入　賞	３クラス３位までに賞品予定
主　催	函館チェスサークル、TD 山田明弘

詳しくはＨＰあるいは次号で。

ナイトはジャンプできる唯一の駒です。それを活かしたメイトを覚えましょう。

ЖЖЖЖЖЖЖЖЖЖЖЖЖЖЖЖЖЖЖЖЖЖЖЖЖ

ナイトのメイト・パターン

ЖЖЖЖЖЖЖЖЖЖЖЖЖЖЖЖЖЖЖЖЖЖЖЖЖ

ナイトの動きになれることは大切です。ナイトでメイトできるようにしましょう。まずはレガル・メイト（Legall’s mate）と呼ばれる古典的ハメ手を学びます。1. e4 e5 2. Nf3 d6 3. Bc4 Bg4 4. Nc3 g6? が例題の局面。

例題１　白番

ピンをはずすのが妙手。5. Nxe5!! クイーンを取られますが、5... Bxd1?? 6. Bxf7+ Ke7 7. Nd5#

例題２　白番

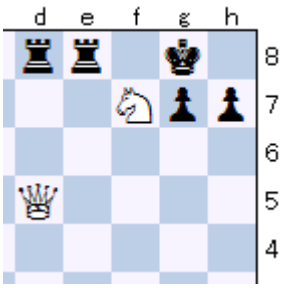

500 年以上前から知られていた手順。1.Nh6+ はダブル・チェック。1... Kh8（1... Kf8 2.Qf7#）2.Qg8+! Rxg8 3.Nf7# クイーンを捨てて最後はナイトひとつで美しいメイト。実戦でもよく見かけます。この例のように自分の駒に囲まれながらメイトになる形をスマザード・メイト（Smothered mate 窒息詰め）といいます。

問題１　左上から順に(1), (2), (3), …

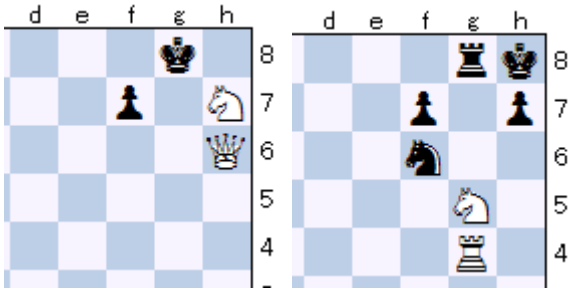

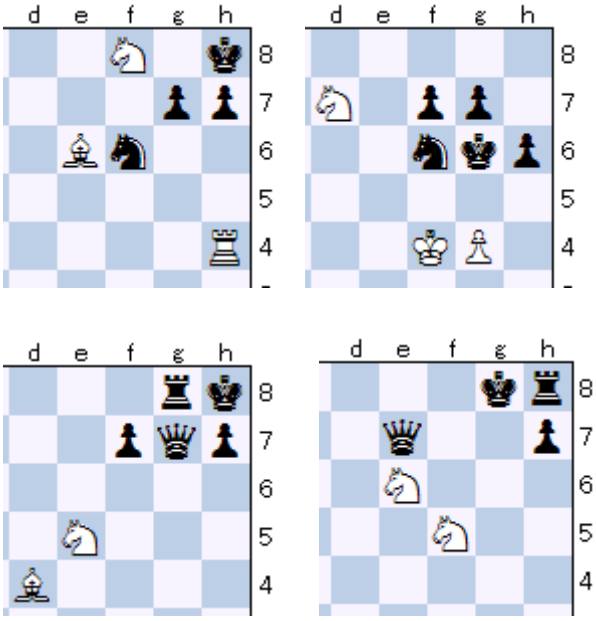

問題２　白番　２手メイト

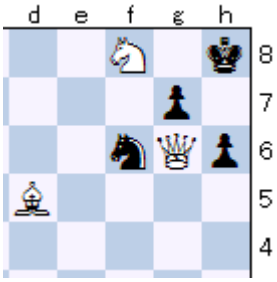

＜模範解答＞

解答１

(1)Nf6#（2）Nxf7#（3）Ng6#（4）Nf8#

(5)Nxf7#（6）Nh6#

解答２

1.Qh7+ Nxh7 2.Ng6#（セミ・スマザード）

この通信はスマホからもご覧になれます！